LA STAMPA
Archivio Storico dal 1867
http://www.archiviolastampa.it/

QUOTIDIANO INDIPENDENTE
TORINO Via Roma
Telefoni: dal 40-943 al 40-949

LA STAMPA

Frangar non flectar

DOMENICA 5 Gennaio 1958
Anno XIV - Num. 5
L. 30 (sped. in abb. postale)

INSERZIONI: S.P.I., via S. Tomaso 22, tel. 42-039, 50-990, 53-961 - Prezzi per mm. d'altezza in una col.: Annunzi commerc. L. 400 - Finanziari e legali L. 500 - Necrol. L. 250 per parola (partecipaz. L. 400 per parola) - Echi di cronaca L. 700 la linea - Echi spettacoli L. 800 la linea - Pubbl. econ.: Vedere rubriche. Pagamento anticipato - Il giornale si riserva il diritto di rifiutare qualsiasi inserzione. — ABBONAMENTI (c/c post. n. 2/29710): ITALIA: anno L. 7500, sem. L. 3900, trim. L. 2050. - ESTERO (Paesi a tariffa postale ridotta): anno L. 13.700, sem. L. 7000, trim. L. 3600. — Copie arretrate: prezzo doppio.

Questioni pre-elettorali

Una polemica recentissima (forse, anzi, non terminata) fra l'*Osservatore Romano* e vari giornali «laici» ...

Luigi Salvatorelli

Riserve a Washington sull'iniziativa di Londra

Macmillan propone un patto di non aggressione con la Russia

Un discorso alla radio del Primo ministro inglese - Non esclude un convegno tra i capi di governo dopo adeguata preparazione - Disposto a esaminare una zona europea senza atomiche - Favorevole reazione a Parigi e Bonn - Negli Stati Uniti si osserva che il patto sarebbe superfluo perché vi è già l'ONU

(Nostro servizio particolare) Londra, 4 gennaio.

Mario Ciriello

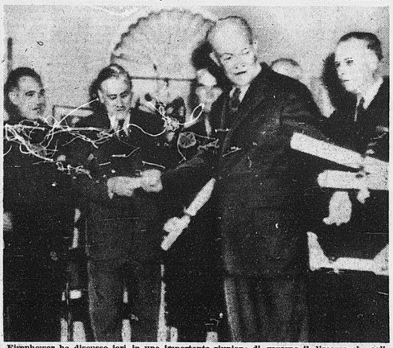

Eisenhower ha discusso ieri in una importante riunione di governo il discorso che egli pronuncerà giovedì prossimo davanti al Congresso. In precedenza il Presidente aveva insediato la nuova commissione per i diritti civili, competente sul problema dei negri (Tel.)

Il Dipartimento di Stato ignorava l'iniziativa del premier inglese

Funzionari del governo americano rilevano che nel passato Bulganin offrì un patto analogo, respinto dall'Occidente

(Dal nostro corrispondente) Washington, 4 gennaio.

Positivi commenti nelle capitali europee

Parigi, 4 gennaio.

Bonn, 4 gennaio.

Le impressioni italiane

Roma, 4 gennaio.

La notizia a Mosca

Mosca, 4 gennaio.

Parte dei monarchici covelliani contraria all'unione con Lauro

Movimentata seduta della giunta del PNM - Accuse a Lauro di Degli Occhi, Lucifero e Patrissi - Convocata per sabato l'assemblea straordinaria del partito - Una nota dell' "Osservatore,, sulla condanna dell' "Espresso,,

Roma, 4 gennaio.

Enzo Forcella

La risposta di Gronchi al messaggio di Voroscilov

Roma, 4 gennaio.

Tutti i sei Paesi dell'Euratom pongono la candidatura alla capitale

Domani a Parigi i ministri degli Esteri si riuniranno per scegliere la sede degli organismi europei - Un contrasto della Francia con la CECA potrebbe ritardare la decisione

(Dal nostro corrispondente) Parigi, 4 gennaio.

Sandro Volta

Pella a colloquio con Gronchi

Scarse probabilità per una scelta italiana

(Nostro servizio particolare) Roma, 4 gennaio.

e. a.

SOME RIGHTS RESERVED