

CORRIERE DELLA SERA

PREZZI ALL'ESTERO

*SPEDIZIONE AEREA

Table listing countries (Argentina, Australia, Belgio, etc.) and their respective prices.

TARIFE DELLE INSERZIONI
Redazione - Amministrazione - Tipografia: Milano - Via Solferino, 28

Table listing subscription rates for different periods (Anno, Semestre, Trimestre) and locations.

PREVIDENZA E IMPREVIDENZE

La carità comincia a casa propria, dice un proverbio inglese. Così la previdenza per alcuni dirigenti del grande istituto nazionale che esercita questa funzione (INPS); essi sono previdenti soprattutto verso se stessi, i propri familiari, clienti, amici, elettori eccetera.

SI E' APERTO A ROMA IL CONGRESSO DEL PSI CON LA RELAZIONE DEL SEGRETARIO POLITICO

DE MARTINO RESTA A MEZZA STRADA tra le posizioni di Nenni e quelle di Lombardi

Egli si oppone a qualsiasi aggiornamento ideologico, pretende l'esecuzione immediata e totale del programma di governo (regioni, eccetera), vuole i comunisti nel parlamento europeo, esige autonomia nell'ambito delle alleanze internazionali

Roma 10 novembre, notte. Il segretario generale del PSI, De Martino, dando oggi il via ai lavori del trentaseiesimo congresso socialista, non ha rinunciato alla sua vecchia aspirazione: quella, cioè, di collocarsi a mezza strada fra le posizioni di Nenni e quelle di Lombardi.

Niente aggiornamenti

Nel complesso, ne è risultata una relazione nebulosa, nella quale la linea del PSI si giustappone a quella del governo - o addirittura si sovrappone ad essa - senza trovare una reale saldatura.

L'intervento statale

Altre tanto ambiguo è stato De Martino sui rapporti con l'Internazionale socialista. Il problema di questi rapporti - egli ha affermato - si pone indipendentemente dall'unificazione con il PSDI.

CONCLUSI I COLLOQUI DI MORO A BELGRADO

Belgrado 10 novembre, notte. Da una conferenza stampa tenuta dal presidente Moro nella sede della nostra ambasciata ai giornalisti italiani, jugoslavi e stranieri presenti a Belgrado e la consegna alla stampa di un comunicato congiunto, si è conclusa la visita. Il comunicato è concreto e interessante soprattutto nei punti che riguardano le relazioni fra i due Paesi: la notizia di maggior rilievo, che per il suo significato politico supera i buoni rapporti fra Roma e Belgrado impegnativamente riconosciuti in questa occasione, è la decisione di abolire i visti d'ingresso fra l'Italia e la Jugoslavia.

IL GIGANTESCO «BLACK OUT» DI NUOVA YORK

PARALIZZATA PER DIECI ORE la vita di 30 milioni di persone

Treni, ascensori, radio e televisione, aeroporti e traffico urbano, tutto si è fermato in una zona grande come l'Italia per la mancanza dell'energia elettrica - La causa del colossale guasto non è stata ancora accertata con esattezza - Johnson aveva fatto diramare l'annuncio che la situazione sarebbe tornata alla normalità entro qualche ora, ma l'interruzione è durata molto di più

La delegazione italiana ha compiuto oggi un breve viaggio a Novi Sad, dove Moro ha visitato una scuola intrattenendosi con gli alunni e con gli insegnanti. Domani si recherà a Zagabria.

Nuova York 10 novembre. Per dieci ore, dalle cinque e mezzo pomeridiane di ieri martedì, alle tre e mezzo antimeridiane di oggi mercoledì, la regione nord-orientale degli Stati Uniti, una zona che include otto Stati dal Maine alla Pennsylvania, con una superficie complessiva grande circa quanto l'Italia, è stata gettata in una paralisi quasi totale dalla interruzione completa e improvvisa dell'energia elettrica.

Le rivelazioni che il processo Aliotta ha provocato sono culminate nello squalido confronto in tribunale fra il presidente dell'INPS, Angelo Corsi, un ex-parlamentare, che occupa da un quindicennio quella carica, e l'ex-direttore generale Cattabriga, col quale è solido, a quanto sembra, il successore Masini. Il presidente Corsi è partito all'attacco presentandosi come una vittima, sia pure riluttante, anzi combattiva, del prepotente amministrativo, esercitato dalla direzione generale. Il dottor Cattabriga lo ha smentito su quasi tutti i punti.

In questa occasione, si è giustappunti a una serie di altre iniziative, in questo settore, vengono iscritti nel «quadro delle rispettive posizioni e possibilità». La posizione italiana sui problemi della pace, del disarmo e della sicurezza ha ottenuto piena soddisfazione; il ruolo e l'importanza dell'ONU, quale sede pertinente di discussione internazionale, sono sottolineati con estrema nettezza; per il disarmo, la priorità di scelta è devoluta alle «istanze già esistenti», come le Nazioni Unite e il comitato di Ginevra; si escludono in tal modo, implicitamente, iniziative isolate, esultanti dal quadro degli organismi di cooperazione internazionali istituzionalizzati.

Ad aumentare il mistero attorno all'episodio, contribuisce fra l'altro un particolare che non è sfuggito agli osservatori più attenti. Ieri sera, poco dopo la sera, il presidente Johnson, che si trova nel suo ranch del Texas per la convalescenza postoperatoria, ha fatto trasmettere a Nuova York un messaggio rassicurante, in cui si diceva che i tecnici e le autorità federali, da lui consultati per telefono, gli avevano garantito che la corrente elettrica sarebbe tornata al più tardi per le ore 22. Ora il presidente degli Stati Uniti non si sarebbe compromesso con una dichiarazione così categorica senza avere fondamenti molto solidi, ed il fatto che, contrariamente alle assicurazioni della Casa Bianca, l'energia elettrica è tornata esserci solo alle tre antimeridiane, indica l'esistenza di fattori tuttora non chiari che devono aver alterato le previsioni ed i calcoli sottoposti dai tecnici al Presidente.

FATTE E COMMENTI

Il ponte sul fiume Kwai

C'è stata l'altra sera, alla vigilia della partita di calcio Italia-Scozia, un'amena intervista televisiva del commissario tecnico della nostra nazionale, Fabbri. Abbiamo registrato battute di dialogo come questa: «In quale maniera concilia, signor Fabbri, la soggezione che desidera inculcare ai giornalisti col fatto che i giornalisti a causa della sua piccola statura, lo chiamano Mondino e anche Topolino?». E Fabbri, conteso: «Ai giornalisti piace scherzare. Ma se vogliamo parlare sul serio io sono il signor Fabbri e di confidenza a pochissimi giornalisti, anzi non di confidenza a nessuno».

Monito di Pella

contro il «disordine» delle spese

«Non bisogna aumentare indiscriminatamente i consumi». Roma 10 novembre, notte. «Non vi possono essere serie opposizioni a una dilatazione della pubblica spesa in periodo di bassa congiuntura come l'attuale, alla condizione che tale dilatazione non vada ad aumentare i disordini nei consumi. Bisogna anzitutto finanziare investimenti essenziali per l'incremento diretto o indiretto del reddito nazionale e per il superamento dell'attuale carenza di investimenti pubblici», ha affermato l'onorevole Pella parlando ad una sezione romana della DC.

Nuova York al buio per 10 ore

Continuar, dalla prima pagina. Quasi come se la mano del destino fosse stata guidata da un regista di consumata e crudele abilità, il black out ha colpito Nuova York nella più nevralgia quando, finito il lavoro, la gente lascia gli uffici per tornare a casa. Le luci delle grandi metropoli si sono spente. I fatti esattamente alle 17.28. La sorte peggiore è toccata a coloro che in quel momento si trovavano nei treni della ferrovia sotterranea o negli ascensori, e che vi sono rimasti così intrappolati per parecchie ore nella totale oscurità. La cosa stessa accadendo il numero dei passeggeri bloccati nei treni della metropolitana è stato calcolato in ottocentocinquanta persone.

SCAFFALATURE METALLICHE AD INCASTRO SENZA VITI E BULLONI PER PICCOLE, MEDIE E GRANDI PORTATE - IN TRE DIVERSI TIPI

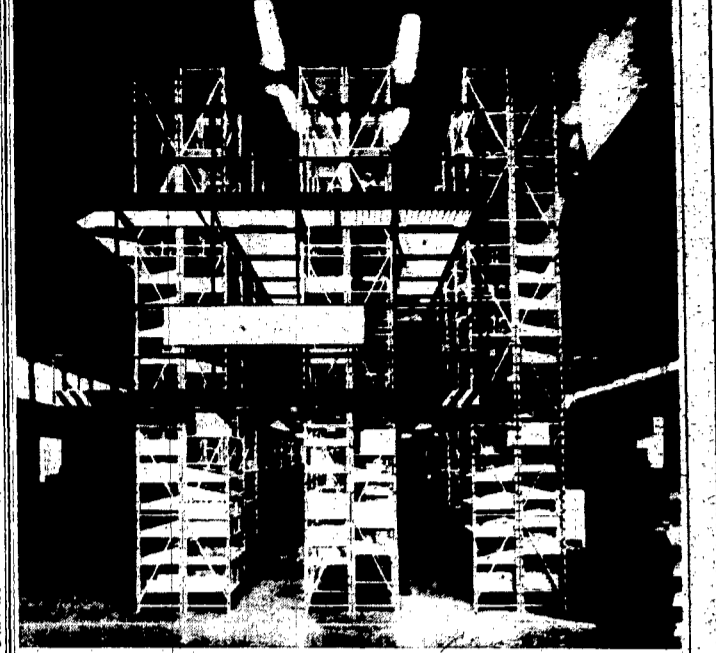

Scaffalatura funzionale a due piani, realizzata con 5 elementi standard, montati ad incastro senza viti e bulloni.

Gli stessi elementi si prestano per scaffalatura normale a piano terra, a muro e a peltine e sono già predisposti per l'eventuale sovrapposizione, per un primo o secondo piano. Dei tre elementi che la compongono, quattro hanno forme diverse: cassettiere rettangolare alta o bassa, triangolare o casettiera a 8 e 12 cassetti. Questi elementi hanno i bordi filettati, in modo da inserire dei divisori per suddividere e contenere i materiali, riducendo i volumi e aumentando le superfici.

IL CONGRESSO DEL PSI

De Martino a mezza strada

Continuar, dalla prima pagina. Molto spazio De Martino ha concesso invece alla politica immediata del partito, respingendo le tesi di coloro i quali affermano che l'attuale fase di evoluzione economica mira soltanto a stabilizzare il regime capitalistico. A suo giudizio, l'intervento pubblico, nelle condizioni attuali del Paese, può avere un ruolo fondamentale, e a questo scopo egli ha suggerito una serie di misure per favorire la ripresa economica. Innanzitutto, «uno stanziamento aggiuntivo all'Istituto di medio credito centrale».

Bloccati negli ascensori

Ci sono volute dalle tre alle quattro ore alle squadre di soccorso, composte di poliziotti e volontari privati, per aiutare i prigionieri a uscire dai treni e ad emergere dal sottosuolo in superficie, a volte dopo aver strisciato lungo i tunnel della metropolitana. I fatti da oggi. Il numero dei bloccati negli ascensori è più difficile da stabilire, ma si è trattato di quasi di alcune centinaia di migliaia di persone, e in alcuni casi la procedura del recupero è stata anche più difficile che per quel che riguarda i treni della metropolitana.

Migliaia di volontari

In tutti gli strati della popolazione, dai quartieri ricchi di Park Avenue alle zone più povere di Harlem, lo spirito di solidarietà umana, di gentilezza e di compassione ha dominato i rapporti tra la gente durante il black-out. Ognuno ha fatto il possibile per aiutare il prossimo, per alleviare le difficoltà dei vicini. Le statistiche fornite stamane dal municipio sono del resto illuminanti: non vi è stato alcun episodio di saccheggio o di violenza, il numero dei furti è stato inferiore a quello di una nottata normale. L'assenza dei segnali luminosi del traffico non ha prodotto alcun incidente stradale.

AD OPERA DI UN MITOMANE

Inventata l'aggressione dei tre evasi a Solcio

Il denunciante ha confessato alla questura di Novara - il vetro della cabina telefonica lo spezzò con un martello - Sperava di incassare parte della taglia. DAL NOSTRO CORRISPONDENTE. Novara 10 novembre, notte. Mario Longo, il guardiano dei cantieri navali di Solcio di Leura, ha confessato di aver aggredito da Andrea Basirico, uno dei tre evasi di San Vittore, inventato tutto. Lo ha confessato al funzionario della questura di Milano, dottor De Rosa, e ai dirigenti della mobile di Novara, che lo hanno prelevato nella sua abitazione di Solcio per trasportarlo in questura a Novara. Sono bastate poche contestazioni per far crollare Mario Longo.

Quartiere Residenziale Giuseppe Frua

TRÀ LA VIA GIUSEPPE FRUA E LA PIAZZA ERNESTO DE ANGELI, NELLE IMMEDIATE ADIACENZE DELLA STAZIONE METROPOLITANA DI PROSSIMA APERTURA, IN VASTE ZONE A VERDE AFFITTANSI MODERNISSIMI CONFORTEVOLI APPARTAMENTI PER INFORMAZIONI RIVOLGERSI IN LUOGO

I nenniani insoddisfatti

Roma 10 novembre, notte. Al termine della sua lunga relazione, letta nel salone del congressuale non ancora riscaldato dal dibattito, il segretario del partito socialista, De Martino, è stato applaudito a lungo.

Cercavano il sindaco

Alle dieci di sera tuttavia il governatore di Nuova York, Nelson Rockefeller, ha fatto trasmettere per radio la proibizione a qualsiasi locale di vendere bevande alcoliche per tutta la durata dell'emergenza.

i dolori alla schiena

Presentato il primo volume della «Storia della letteratura». Roma 10 novembre, notte. Il primo volume della nuova «Storia della letteratura italiana», diretta dal professor Emilio Cecchi e Natalino Sapegno, è stato presentato stamane, nella sede romana della casa editrice Garzanti, a numerosi esponenti del mondo della cultura e della stampa.

DECISO DALLA CGIL lo sciopero degli elettrici

Chiesto un urgente incontro con gli altri sindacati - Si sta tentando una mediazione governativa. Roma 10 novembre, notte. La federazione lavoratori elettrici della CGIL ha oggi deciso il ricorso a nuove azioni di lotta. La segreteria della federazione chiederà un «urgente incontro» alle segreterie degli altri sindacati degli elettrici al fine di concordare modalità e tempi delle nuove azioni.

Fiori e folia alle esequie di Emma Gramatica

Presentato il primo volume della «Storia della letteratura». Roma 10 novembre, notte. Nella chiesa di Santa Maria del Popolo si sono svolte oggi le esequie per il defunto di Emma Gramatica. Al rito sono intervenute numerose autorità, attori, amici, i familiari dell'attrice e una numerosa folla.

Salone delle Aste Viale Piave, 27 - Milano

per servire meglio la nostra Clientela intendiamo rinnovare le attrezzature del nostro centro di vendita

dobbiamo svendere tutta la merce in magazzino

Tale liquidazione generale di mobili - elettrodomestici - lampadari - accessori per la casa ecc. per un valore di circa 100.000.000 di lire avverrà indierogabilmente entro il 20 dicembre p.v. Approfitarne per gli acquisti natalizi, regali, omaggi tradizionali e per arricchire la propria casa è veramente un buon affare perché è un'occasione irripetibile.